

EFFIZIENZ IST ZUKUNFT



Kompetenzstelle Energieeffizienz  
Rhein-Neckar

# Kompetenzstelle Energieeffizienz Rhein-Neckar

*„KEFF - Energiekarawane Gewerbe“*

*Energiecheck zeigt*

*betriebliche Einsparpotenziale*

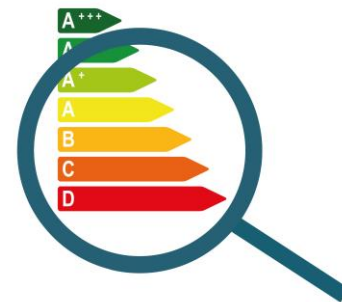

Bernhard Röhberg, 17. Oktober 2019

GEFÖRDERT DURCH





- KEFF Rhein-Neckar ist ein regionales Konsortium (gefördert vom Land BW und der EU)
- Das KEFF-Team unterstützt regionale Betriebe kostenlos beim Thema „Energieeffizienz“
- Zielgruppe sind Unternehmen innerhalb des IHK-Bezirks Rhein-Neckar (RN- u. NO-Kreis)

## Ablauf einer Energiekarawane (= KEFF-Aktion in einer Kommune):

1. KEFF Rhein-Neckar nimmt Kontakt zum Bürgermeister auf  

2. Bürgermeister sendet einen KEFF-Infobrief an die Unternehmen  

3. Unternehmen wenden sich an die KEFF-Energieexperten und vereinbaren einen kostenlosen Energiecheck vor Ort im Betrieb

## Bisher 9 KEFF - Energiekarawanen (seit November 2018)

Edingen-Neckarhausen: Oktober-November 2019

Wiesloch: Frühjahr 2020

Mosbach: Frühjahr 2020

Koordination: Udo Benz

## Ablauf des Energiechecks:

1. Unternehmen meldet sich zwecks Terminvereinbarung bei den KEFF-Energieexperten
2. Betrieb sendet Wunschthemen, geplante Maßnahmen und Energiedaten an KEFF
3. Die KEFF-Mitarbeiter bereiten die Unterlagen für den Energiecheck vor
4. Kostenloser Energiecheck vor Ort im Betrieb (auf Wunsch mit Wärmebildkamera)
5. Unternehmen erhält einen Kurzbericht mit Hinweisen zum weiteren Vorgehen



# HEIZKÖRPERNISCHE UNGEDÄMMT

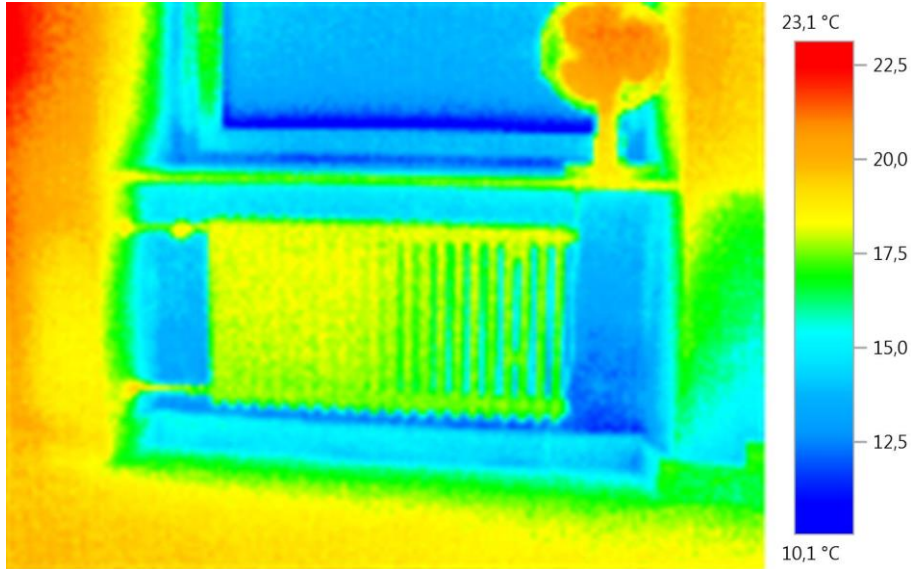

# KLIMAGERÄT IM STANDBY-BETRIEB (WINTER)

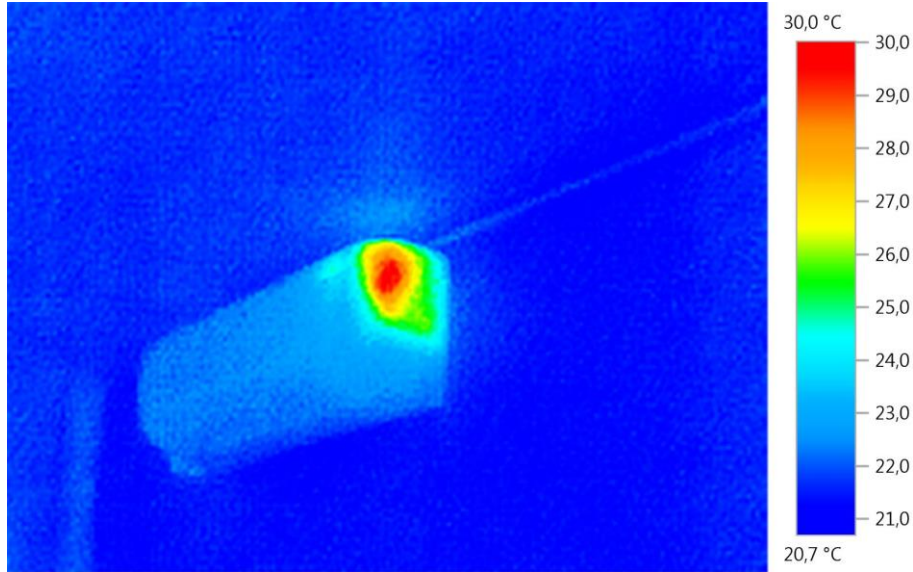



# VERALTETE HEIZUNGSPUMPE UNGEREGET

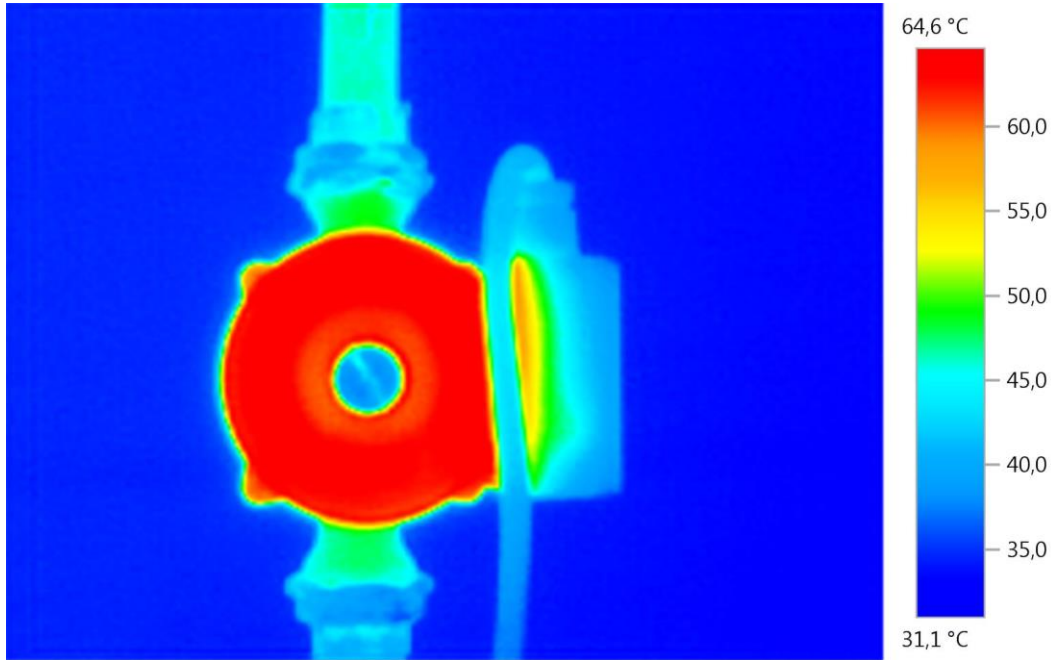

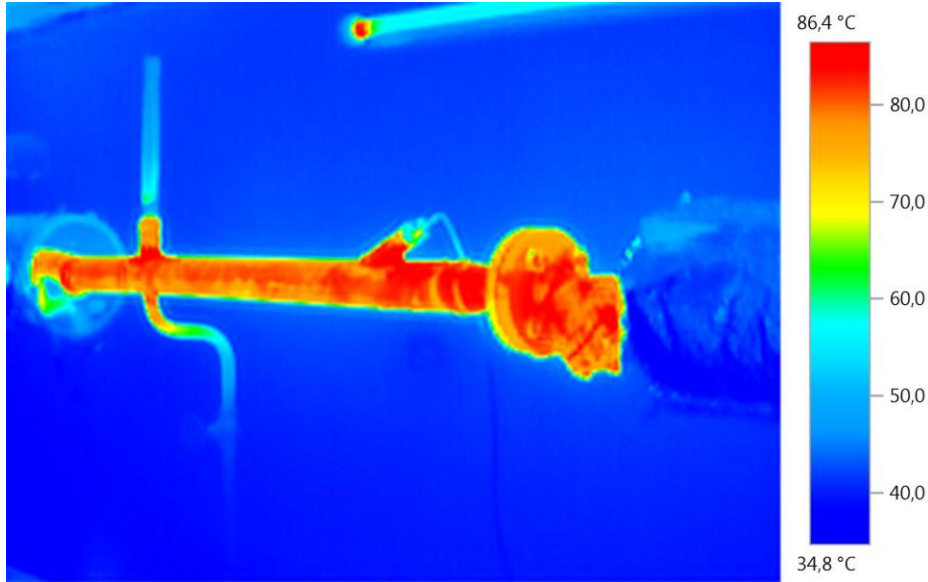

# HEIZUNGSLAITUNG UNGEDÄMMT (AUßENWAND)

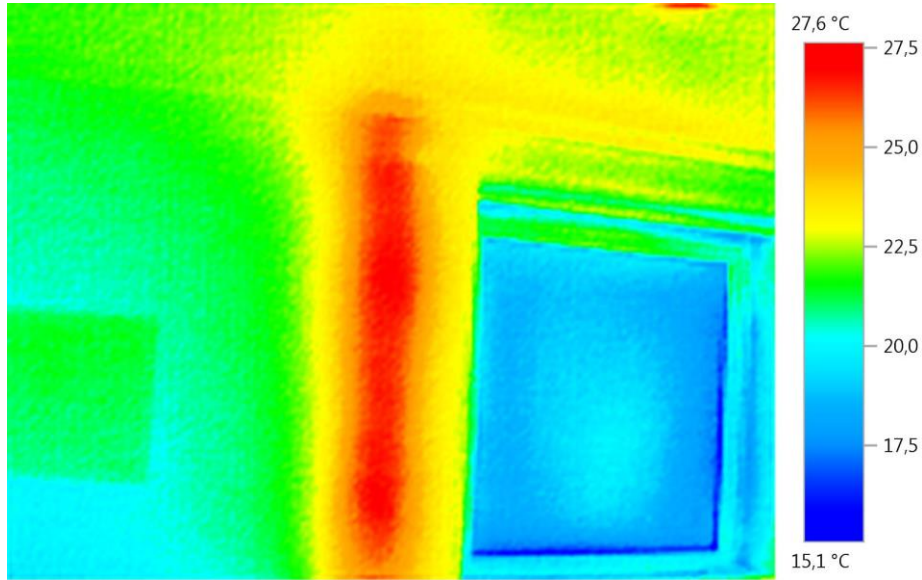

# DECKENLEUCHE MIT T5-LEUCHTSTOFFLAMPEN

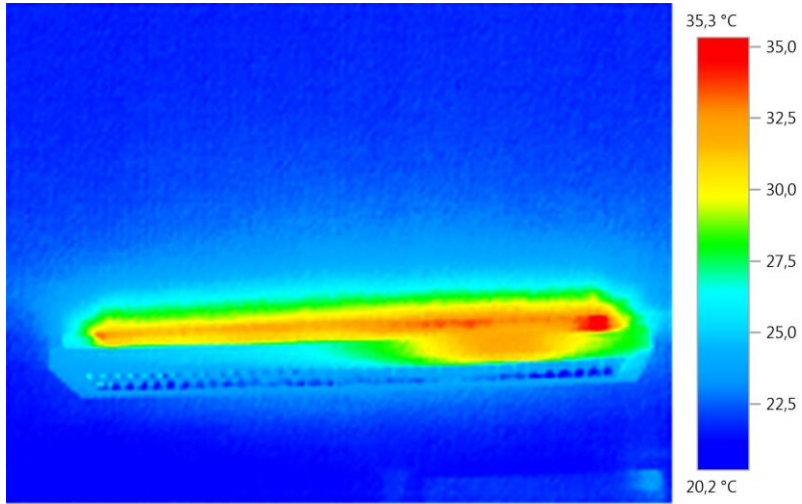

# GUTSCHEIN

## ENERGIECHECK IM BETRIEB (KEFF-CHECK)



Kompetenzstelle Energieeffizienz  
Rhein-Neckar

### INDIVIDUELLE ERSTANALYSE IHRER GEWERBEIMMOBILIE IN BADEN-WÜRTTEMBERG ANGEBOT FÜR MIETER UND EIGENTÜMER

#### WUNSCHTHEMEN FÜR IHREN KEFF-CHECK HIER AUSWÄHLEN:

- |   |  |  |
|---|--|--|
| <input type="checkbox"/> Stromeinsparung    | <input type="checkbox"/> Gebäudehülle      | <input type="checkbox"/> Heizungsanlage            |
| <input type="checkbox"/> Beleuchtungsanlage | <input type="checkbox"/> Druckluftanlage   | <input type="checkbox"/> Pumpen/Hydraulik          |
| <input type="checkbox"/> Abwärmenutzung     | <input type="checkbox"/> Fördermittelinfos | <input type="checkbox"/> Kälte/Klima/Lüftung       |
| <input type="checkbox"/> Prozessoptimierung | <input type="checkbox"/> Wärmebildanalyse  | <input type="checkbox"/> Individuelles Wunschthema |



[www.keff-rn.de](http://www.keff-rn.de)

## **Ansprechpartner IHK-Betriebe**

Bernhard Röhberg

Tel.: 06221 9017-611

E-Mail: [bernhard.roehberg@keff-bw.de](mailto:bernhard.roehberg@keff-bw.de)

Klaus Peter Engel

Tel.: 06221 9017-693

E-Mail: [klaus.engel.keff-bw@rhein-neckar.ihk24.de](mailto:klaus.engel.keff-bw@rhein-neckar.ihk24.de)

## **Ansprechpartner Handwerksbetriebe**

### **Koordination Energiekarawanen**

Udo Benz

Tel.: 06221 99875-17

E-Mail: [udo.benz@keff-bw.de](mailto:udo.benz@keff-bw.de)

[www.keff-rn.de](http://www.keff-rn.de)